

# Guide du Réemploi



# AVANT DE JETER ET REEMPLACER UN OBJET ...

## JE PENSE AU RÉEMPLOI !

*Vous avez un besoin ponctuel de matériel sportif ? Votre grille-pain ne fonctionne plus ? Vous souhaitez vous débarrasser de vêtements que vous ne portez plus ? Ou encore acquérir des accessoires surcyclés ou de seconde main ?*



Ce guide contient LA solution  
qu'il vous faut !



En plus de faire des économies, vous limiterez vos déchets et contribuerez à la solidarité sur le territoire !

# SOMMAIRE

Dans ce guide vous trouverez diverses bonnes adresses et pratiques, réparties en **3 catégories**, selon vos besoins :



**Cartographie des acteurs du réemploi**



**J'ai besoin d'un objet :  
je loue, j'achète  
d'occasion, etc.**



**Mon objet est cassé :  
je le répare ou le fais  
réparer**



**Je donne ou vends  
mon objet d'occasion**

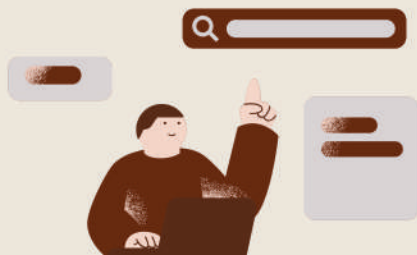



## TROUVEZ VOS ACTEURS DU RÉEMPLOI

-  PHOENIX BOUTIQUE
-  ALPABI
-  FRIP & CO
-  LA FRIP C'EST CHIC
-  REDEEM EQUIPMENT
-  2 RÉPAR'ACTEURS

-  BECYCLABLE
-  REPAIR'CAFÉ DU MONT-BLANC
-  RECYCLERIE DU MONT-BLANC

-  RESSOURCERIE DU VAL D'ARLY
-  1 RÉPAR'ACTEUR



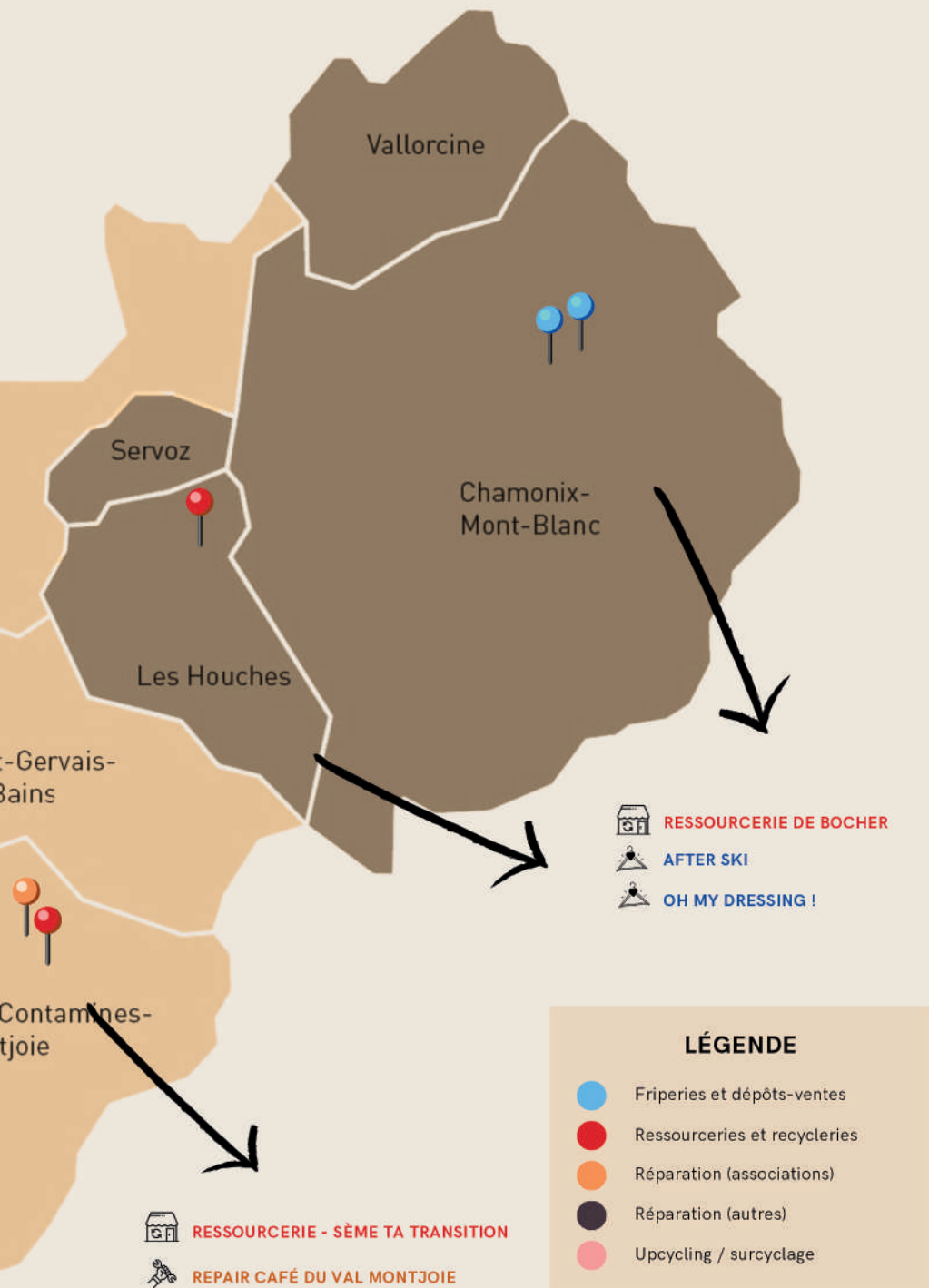

## J'AI BESOIN D'UN OBJET :

Je loue, j'emprunte, j'achète ou collecte  
gratuitement d'occasion, j'achète surcyclé

### LES BONNES PRATIQUES

Certains objets nécessitent de l'entretien pour, finalement, ne servir qu'à de rares occasions. Saviez-vous par exemple que **la durée moyenne d'utilisation d'une perceuse est de 12 minutes**, sur toute sa durée de vie ?

“

Alors, pourquoi ne pas opter  
pour des modes alternatifs de  
consommation !

”



### Je loue et j'emprunte

Divers commerces sur le territoire proposent la location de matériel de sport, de bricolage, mais également professionnel, etc. Renseignez-vous avant d'acheter !

Pour ne citer que quelques noms, à affiner selon vos besoins : le Mountain Store Décathlon (Passy), Traveling Kids (Passy), Lefevre location (Sallanches), l'Entrepôt du Bricolage (Sallanches), ainsi que diverses enseignes sportives (Skiset, Skimium, Sport2000, Intersport, Blanc Sport, Unlimited, Pognat Sport, Godille Sport, etc.)

Des applications en ligne permettent également la location de biens matériels entre professionnels et particuliers (ex. NousLouons, Allo Voisins, Bricolib, Yacalouer, Kiwiis, etc.).

Mais il se peut également que quelqu'un dans votre entourage dispose du bien que vous cherchez : alors n'hésitez pas à demander !



## J'achète d'occasion ou surcyclé

Si vous avez vraiment besoin d'un article, et que la location ne vous semble pas judicieuse, alors pensez à la seconde-main !

En plus des applications aujourd'hui bien familières permettant l'achat d'occasion (Vinted, Leboncoin, etc.), **de nombreuses associations et commerces locaux redistribuent, à titre onéreux ou gratuit, des biens d'occasion** (vêtements, petits électroménagers, meubles, décoration, etc.).

Divers évènements, favorisant une consommation responsable, sont également organisés toute l'année (bourse aux skis, vide-greniers, vide-ta-chambre, etc.).

Obtenez plus d'informations sur les lieux et dates ici : <https://vide-greniers.org/>



Dès 2025, retrouvez des **coins de donneries** dans les déchèteries de Megève, Sallanches, Saint-Gervais-les-Bains et Passy.







## LES RESSOURCERIES :

**lieux de collecte, de réemploi et de redistribution d'objets d'occasion.** Ces structures sont souvent portées par des associations, des entreprises d'insertion, ou plus rarement par des collectivités territoriales.

## LES RECYCLERIES :

elles se distinguent de la ressourcerie en ce qu'elles **peuvent être monofilières**, autrement dit spécialisées dans la collecte d'un type de bien (par exemple les recycleries sportives).

**Pour en savoir plus :** <https://www.cci.fr/actualites/ressourceries-et-recycleries>





## LES ASSOCIATIONS

1



### ALPABI



**Activité principale** : collecte, valorisation  
et vente (à prix modiques)

**Biens** : vêtements et petits objets

**Contact** : [alpabisocial@gmail.com](mailto:alpabisocial@gmail.com) ; 06 22 74 51 23

**Adresse** : 704 Av. de Saint-Martin, 74700 Sallanches

**Horaires d'ouverture** : du mardi au samedi, 9h30-12h et  
14h30-18h30



### L'ENTRAIDE DE MEGÈVE



**Activité principale** : récupération et vente (à prix modiques)

**Biens** : textiles

**Contact** : 06 64 08 93 63 ; [marcjp0457@orange.fr](mailto:marcjp0457@orange.fr)

**Adresse** : 2ème sous-sol du parking de l'Office du Tourisme, 74120  
Megève

**Horaires d'ouverture** : tous les vendredis après-midi :  
14h-16h30



### RESSOURCERIE - SÈME TA TRANSITION



**Activité principale** : collecte, échange et redistribution à titre gratuit

**Biens** : objets, jeux, meubles et vaisselle (pas de vêtements et de livres)

**Contact** : [semetatransition@ecomail.fr](mailto:semetatransition@ecomail.fr)

**Adresse** : 25 chemin des Drêts, 74170 Les Contamines-Montjoie

**Horaires d'ouverture** : les mardis : 10h-13h et 14h-17h ;  
les samedis : 14h-18h



## RECYCLERIE DU MONT-BLANC

**Activité principale :** collecte, valorisation, don ou revente  
(à prix modiques)

**Biens :** biens matériels propres et en bon état

**Contact :** [recycleriedumontblanc@gmail.com](mailto:recycleriedumontblanc@gmail.com)

**Adresse :** Passy (74190)

**Page Facebook :** "Recyclerie du Mont-Blanc"



## RESSOURCERIE DU VAL D'ARLY

**Activité principale :** collecte, valorisation, don ou revente (à petits prix)

**Biens :** matériel propre et en bon état (sauf vêtements, textiles, matelas, matériaux, pièces détachées, vieilles TV)

**Contact :** [laressourcerieduvaldarly@gmail.com](mailto:laressourcerieduvaldarly@gmail.com) ; 06 98 03 61 07

**Adresse :** 179 avenue de Savoie, 73590 Flumet

**Horaires d'ouverture :** lundi : 14h - 17h ; mercredi : 14h - 18h ;  
samedi : 9h - 12h (dernier samedi du mois : 9h - 16h)

## ET LES AUTRES

## RESSOURCERIE DE BOCHER

**Activité principale :** collecte, valorisation et redistribution à titre gratuit

**Biens :** objets en bon état (sauf vêtements et matelas)

**Contact :** [ressourceriecomcom@ccvcmb.fr](mailto:ressourceriecomcom@ccvcmb.fr) ; 04 50 55 18 64

**Adresse :** déchetterie de Bocher, route de Bocher, 74310 Les Houches

**Horaires d'ouverture :** du mardi au  
samedi, 14h-17





## PHOENIX BOUTIQUE

**Activité principale :** vente d'occasion

**Biens :** vêtements, accessoires, chaussures et bijoux

**Contact :** 06 21 98 70 32

**Adresse:** 266 avenue Saint Martin, 74700 Sallanches

**Horaires d'ouverture :** du mardi au vendredi, 09h45 - 12h00  
et 14h30 - 18h00 ; samedi : variables



## LA FRIPE C'EST CHIC



**Activité principale :** Dépôt-vente

**Biens :** vêtements et petits objets

**Contact :** [cocofripe@gmail.com](mailto:cocofripe@gmail.com)

**Adresse :** 42 avenue de la Gare, 74700 Sallanches

**Horaires d'ouverture :** mardi au samedi, 10h-18h



## FRIP & CO



**Activité principale :** Achat-vente

**Biens :** textiles, vintage, jeux, CD/DVD, vinyles, jeux, mangas, luxe

**Contact :** 06 16 12 34 08

**Adresse :** 23 rue de Savoie, 74700 Sallanches

**Horaires d'ouverture :** du dimanche au mardi, 13h-19h ;  
mercredi au samedi, 10h-19h



## OH MY DRESSING !



**Activité principale :** Dépôt-vente

**Biens :** vêtements

**Contact :** [oymydressingchx@gmail.com](mailto:oymydressingchx@gmail.com) ; 04 50 34 02 45

**Adresse :** 120 Av. Ravel le Rouge, 74400 Chamonix-Mont-Blanc

**Horaires d'ouverture :** du mardi au dimanche, 13h-19h



## AFTER SKI

**Activité principale :** Dépôt-vente

**Biens :** vêtements de sport (et autres vêtements)

**Contact :** 06 09 49 49 47 ; [afterskicham@gmail.com](mailto:afterskicham@gmail.com)

**Adresse :** 50 Rue du Dr Paccard, 74400 Chamonix-Mont-Blanc

**Horaires d'ouverture :** variables selon les saisons



## MEG'TROC

**Activité principale :** dépôt-vente

**Biens :** articles de luxe, vêtements, décoration, chaussures, etc.

**Contact :** [meg-troc@orange.fr](mailto:meg-troc@orange.fr) ; 06 28 08 73 38 ;  
04 50 58 72 69

**Adresse :** 1117 route nationale, 74120 Megève

**Horaires d'ouverture :** du mardi au samedi,  
10h-12h et 15h-19h



## REDEEM EQUIPMENT



**Activité principale :** surcyclage (*upcycling*)

**Biens :** accessoires outdoor *upcyclés*

**Contact :** [info@redeem-equipment.com](mailto:info@redeem-equipment.com) ; 09 82 33 97 73

**Adresse :** 325 ancienne route Impériale, 74700 Sallanches

**Horaires d'ouverture :** lundi, mardi, jeudi et vendredi,  
9h-17h (hors vacances scolaires)



# J'AI UN OBJET CASSÉ :

Je le répare ou fais réparer

## LES BONNES PRATIQUES

Votre objet est cassé ou votre équipement abîmé ? **Avant de le jeter et de le remplacer, pensez à la réparation !**

De nombreuses solutions existent pour prolonger la vie de vos biens.

### J'ai besoin d'aide



Besoin d'un petit coup de pouce ?  
Tournez-vous vers les *Repair' Cafés* ! Des bénévoles vous aideront et vous apprendront à réparer de petits objets.

Si votre vélo est défectueux, vous pouvez également participer à un atelier vélo participatif et solidaire, comme le propose l'association *Becyclable* à Passy.

Enfin, si vous souhaitez avoir l'appui d'une communauté d'entraide en ligne :  
<http://www.commentreparer.com/>



### Je répare moi-même



Internet regorge de tutoriels en ligne et de sites internet d'auto-réparation dont l'objectif est de vous conseiller et de vous guider dans la réparation de votre bien défectueux.

Pour n'en citer que quelques-uns :  
Ifixit (plateforme partenaire des *Repair' Cafés*), Spareka, SOSav, *Commentreparer.com*, etc.



### Je fais appel à un réparateur



Vous pouvez enfin faire appel à un **artisan professionnel de la réparation**. 4 *Repar'Acteurs* sont présents sur le territoire.

Pour plus d'informations, référez-vous à l'annuaire des *Repar'Acteurs* de la CMA : <https://www.artisanat.fr/annuaire-repar-acteurs>

Enfin, diverses entreprises sur le territoire, telles que le Mountain Store Décathlon proposent des services de réparation.

## LES ASSOCIATIONS



### REPAIR'CAFÉ DU VAL MONTJOIE

**Activité principale :** réparer ou faire réparer

**Biens :** petits appareils électroménagers

**Contact :** [repaircafeduvalmontjoie@mailo.com](mailto:repaircafeduvalmontjoie@mailo.com)

**Adresse :** 74 Rte de Notre Dame de la Gorge, 74170 Les Contamines-Montjoie (sous-sol de l'espace coworking Le Choza)

**Permanences :** 2 mardis par mois les semaines paires, 10h-12h00



### REPAIR'CAFÉ DE COMBLOUX-MEGÈVE



**Activité principale :** réparer ou faire réparer

**Biens :** petits appareils électroménagers et petits travaux de couture

**Contact :** [repaircafe.combloux.megève@gmail.com](mailto:repaircafe.combloux.megève@gmail.com) ; 06 76 61 58 06

**Adresses :** Maison des Associations, 128 Rte de la Mairie, 74920 Combloux / Salle de la Molettaz, impasse du Bacon, 74120 Megève

**Permanences :** tous les derniers samedis du mois (Combloux)  
+ tous les premiers vendredis du mois (Megève)



### REPAIR'CAFÉ DU MONT-BLANC

**Activité principale :** réparer et faire réparer

**Biens :** petits électroménagers et vêtements

**Contact :** 06 76 22 89 68 ; [recycleriedumontblanc@gmail.com](mailto:recycleriedumontblanc@gmail.com)

**Adresse :** 330 avenue du Stade (Marlioz), 74190 Passy

**Permanences :** tous les derniers mercredi du mois, 14h-18h

**Page Facebook :** "La Recyclerie du Mont-Blanc"





## BECYCLABLE

**Activité principale :** atelier de réparation de vélo participatif

**Biens :** vélos

**Contact :** [beycyclable@gmail.com](mailto:beycyclable@gmail.com) ; 06 87 23 60 45

**Adresse :** 324 rue de la Couttetaz, 74190 Passy

**Permanences :** mercredi, 18h-20h ; vendredi, 18h-20h



# 2

## ET LES AUTRES

### RÉPAR'ACTEURS



1. **Nadège DAVID MARLÉ** (Sallanches) : réparation de bijoux en bois
2. **ALPITRONIC** (Sallanches) : dépannage informatique
3. **Julien DIOT** (Saint-Gervais-les-Bains) : réparation de vélos
4. **Lautridou Sports** (Flumet) : réparation d'articles de sport et de camping

**Bonus Réparation : faites réparer plutôt que remplacer !**



Déduit instantanément de la facture du consommateur, le **bonus réparation** permet de réduire le coût de la réparation des textiles et appareils électriques chez des réparateurs agréés.

Trouvez votre **réparateur labellisé QualiRépar** (appareils électroniques) : <https://www.ecosystem.eco/reparer/>

Trouvez votre **réparateur labellisé Refashion** (textiles) : <https://www.media-kit.org/repareurs-refashion/>



# J'AI UN OBJET DONT JE NE ME SERS PLUS :

Je lui donne une seconde vie



## LES BONNES PRATIQUES

Pourquoi jeter un objet dont vous n'avez plus l'utilité, alors qu'il est encore en bon état ?

### Troquez, donnez ou revendez d'occasion !

Vêtements, équipements de maison ou de sport, meubles, jouets, livres, électroménagers, accessoires ... autant d'objets pouvant être vendus, échangés ou troqués !



Ci-dessous, les différentes alternatives vers lesquelles vous tourner !



**Les organisations ou associations**  
(notamment pour la collecte de vêtements)

Les événements de type brocantes, bourses aux skis, videgreniers, etc.

Les recycleries et ressourceries  
(voir page 7)

Les magasins de type dépôts-vente et friperies

Les sites internet dédiés  
(ex. Leboncoin, Donnons, etc.)

Les conteneurs textiles  
(voir le site du SITOM des Vallées du Mont-Blanc)

Les futures donneries en déchèteries  
(dès 2025 pour la CCPMB)





### L'ENTRAIDE DE MEGÈVE

**Activité principale** : récupération et vente (à prix modiques)

**Biens** : textiles

**Contact** : 06 64 08 93 63 ; [marcjp0457@orange.fr](mailto:marcjp0457@orange.fr)

**Adresse** : 2ème sous-sol du parking de l'Office du Tourisme, 74120 Megève

**Horaires d'ouverture** : tous les vendredis après-midi :  
14h-16h30



### ALPABI

**Activité principale** : collecte, valorisation et vente (à prix modiques)

**Biens** : vêtements et petits objets

**Contact** : [alpabisocial@gmail.com](mailto:alpabisocial@gmail.com) ; 06 22 74 51 23

**Adresse** : 704 Av. de Saint-Martin, 74700 Sallanches

**Horaires d'ouverture** : du mardi au samedi, 9h30-12h et  
14h30-18h30



### RECYCLERIE DU MONT-BLANC

**Activité principale** : collecte, valorisation, don ou revente (à prix modiques)

**Biens** : biens matériels propres et en bon état

**Contact** : [recyclieriedumontblanc@gmail.com](mailto:recyclieriedumontblanc@gmail.com)

**Adresse** : Passy (74190)

**Page Facebook** : "Recyclerie du Mont-Blanc"





## RESSOURCERIE - SÈME TA TRANSITION



**Activité principale :** collecte, échange et redistribution à titre gratuit  
**Biens :** objets, jeux, meubles et vaisselle (pas de vêtements et de livres)

**Contact :** [semetatransition@ecomail.fr](mailto:semetatransition@ecomail.fr)

**Adresse :** 25 chemin des Drêts, 74170 Les Contamines-Montjoie

**Horaires d'ouverture :** les mardis : 10h-13h et 14h-17h ;  
les samedis : 14h-18h

## RESSOURCERIE DU VAL D'ARLY



**Activité principale :** collecte, valorisation, don ou revente (à petits prix)

**Biens :** matériel propre et en bon état (sauf vêtements, textiles, matelas, matériaux, pièces détachées, vieilles TV)

**Contact :** [laressourcerieduvaldarly@gmail.com](mailto:laressourcerieduvaldarly@gmail.com) ; 06 98 03 61 07

**Adresse :** 179 avenue de Savoie, 73590 Flumet

**Horaires d'ouverture :** lundi : 14h - 17h ; mercredi : 14h - 18h ;  
samedi : 9h - 12h (dernier samedi du mois : 9h - 16h)



## ET LES AUTRES

## RESSOURCERIE DE BOCHER



**Activité principale :** collecte, valorisation et redistribution à titre gratuit

**Biens :** objets en bon état (sauf vêtements et matelas)

**Contact :** [ressourceriecomcom@ccvcmb.fr](mailto:ressourceriecomcom@ccvcmb.fr) ; 04 50 55 18 64

**Adresse :** déchetterie de Bocher, route de Bocher, 74310 Les Houches

**Horaires d'ouverture :** du mardi au  
samedi, 14h-17



## SAINTE-ANNE CAFÉ



**Activité principale :** récupération et troc

**Biens :** petits objets et petit électroménager

**Adresse :** 44 route du Crêt du Midi, 74120 Megève

**Horaires d'ouverture :** lundi, mardi et vendredi de  
8h30-12h30 (hors vacances scolaires)



## LA FRIPE C'EST CHIC



**Activité principale :** Dépôt-vente

**Biens :** vêtements et petits objets

**Contact :** [cocofripe@gmail.com](mailto:cocofripe@gmail.com)

**Adresse :** 42 avenue de la Gare, 74700 Sallanches

**Horaires d'ouverture :** du mardi au samedi, 10h-18h



## AFTER SKI

**Activité principale :** Dépôt-vente

**Biens :** vêtements de sport (et autres vêtements)

**Contact :** 06 09 49 49 47

**Adresse :** 50 Rue du Dr Paccard, 74400 Chamonix-Mont-Blanc

**Horaires d'ouverture :** variables selon les saisons



## OH MY DRESSING !



**Activité principale :** Dépôt-vente

**Biens :** vêtements

**Contact :** [ohmydressingchx@gmail.com](mailto:ohmydressingchx@gmail.com) ; 04 50 34 02 45

**Adresse :** 120 Av. Ravanel le Rouge, 74400 Chamonix-Mont-Blanc

**Horaires d'ouverture :** du mardi au dimanche, 13h-19h





## FRIP & CO



**Activité principale :** Achat-vente

**Biens :** textiles, vintage, jeux, CD/DVD, vinyls, jeux, mangas, luxe

**Contact :** 06 16 12 34 08

**Adresse :** 23 rue de Savoie, 74700 Sallanches

**Horaires d'ouverture :** du dimanche au mardi, 13h-19h ; du mercredi au samedi, 10h-19h



## MEG'TROC

**Activité principale :** dépôt-vente

**Biens :** articles de luxe, vêtements, décoration, chaussures, etc.

**Contact :** [meg-troc@orange.fr](mailto:meg-troc@orange.fr) ; 06 28 08 73 38 ;  
04 50 58 72 69

**Adresse :** 1117 route nationale, 74120 Megève

**Horaires d'ouverture :** du mardi au samedi,  
10h-12h et 15h-19h

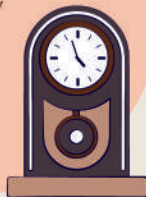

Le contenu de ce guide n'est **pas exhaustif** et fait l'objet d'une **mise à jour annuelle**. Pour toute suggestion de modification, contactez-nous au **06 23 85 61 63** ou par e-mail à l'adresse **prevention-dechets@ccpmb.fr**